



KOOS VAN ARKEL, VOORZITTER

Met gepaste trots bied ik u hierbij het Jaarverslag 2022 van de Adviesraad Samenleving aan. Het heeft een bijzondere vorm en is samengesteld door bijzondere mensen. Mensen die in de Adviesraad Samenleving kennis en kunde samenbrengen over inwoners die gebruik (moeten) maken van de voorzieningen in het sociale domein. Het is voor de gemeente en de uitvoeringsorganisaties een enorme opgave om het heel diverse aanbod van hulp op de plek te krijgen waar het moet komen: bij de hulpvrager. De Adviesraad heeft waardering voor alle inspanningen die gemeente en uitvoerders daarvoor doen. Maar er kan meer. We hebben méér oren en ogen nodig die (beginnende) problematiek herkennen. De vele vrijwilligers, die achter allerlei voordeuren komen, kunnen mogelijk helpen om de hulpvraag eerder in te vullen. Dus voor 2023: Zoek de verbinding! Van 'Zelfredzaam' naar 'Samen Redzaam'!

JANUARI

PRESENTATIE & GESPREK MET TOM IN DE BUURT

Tom in de Buurt coördineert een breed scala aan hulpverlening. Er zijn veel mogelijkheden. Hoe vinden de inwoners van Alphen de zorg die ze nodig hebben? We spraken erover met Wilko Kuus, Hannelies van Velzen en Inge van der Heiden. Zij vertelden dat de medewerkers van Tom in de Buurt op veel plekken in onze gemeente aanwezig zijn om inwoners de weg in zorgland te wijzen.



EEN GOED
NETWERK IS
NOODZAKELIJK.

NABIL
NOURA,
LID

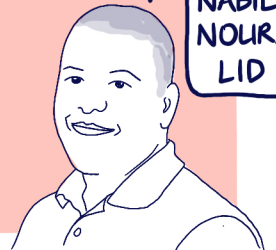

ZORG MOET
BEREIKBAAR EN
VINDBAAR ZIJN.
OOK IN DE
DORPSKERNEN.

FEBRUARI

HET OPEN VENSTER

Martin Wijnands, voorzitter van het inlooppunt voor dak- en thuislozen, wijst ons erop dat er te weinig tijd wordt genomen om de meest kwetsbare inwoners goed te horen.

DISCUSSIE - OVERLEG



JAARVERSLAG '21
VASTGESTELD

AFSCHEID
PETRA VINK



WERKWIJZEN
VAN DE ARS
EN WERK-
VORMEN
BESPREKEN

Wat is de taak van de adviesraad? En welke werkwijzen hanteren we daarbij? Is het de bedoeling om zelf actief en intensief met zoveel mogelijk mensen uit alle doelgroepen in gesprek te gaan? Of zijn gesprekken met vertegenwoordigers of instanties zinvoller/voldoende? En wat te doen met inwoners die niet zo verbaal zijn en niet gezien worden? We gaan de komende vergaderingen ervaringsdeskundigen en gastsprekers uitnodigen zodat ze ons kunnen informeren. En we vragen voor dit thema inspiratie van de koepel van adviesraden.

MAART



Ik zie graag dat we een adviesraad zijn die weet wat er speelt. Een goede dialoog voeren met elkaar en het college over de uitvoering en consequenties van beleid is belangrijk.

JEANNETTE DE HEIJ, LID



Koepel Adviesraden
sociaal domein

APRIL

FLORIS VAN DER SCHOT, VICE-VOORZITTER

Advies over Manifest Opgroeien Opvoeding Jeugdhulp 'Mooi fundament dat is gericht op veerkracht en gezondheid. De uitdaging is de uitvoering. De vrijwilliger is daarin belangrijk. De ARS blijft graag betrokken.'



SENT! €1200 - REGELING: HOE DAAROVER GOED TE COMMUNICEREN NAAR INWONERS.

AFSCHEID STEPHAN VERROEN



WORKSHOP COMMUNICATIE

MEI

INGRID VAN HERK, LID



Advies signaleringsfunctie vrijwilligers 'Versterk de signaleringsfunctie van vrijwilligers van zowel vrijwilligers- als beroepsorganisaties, want dat biedt kansen om 'onbereikbare' mensen beter te bereiken. Maak vrijwilligersorganisaties bewust van de waarde van sterke signaalfunctie van hun vrijwilligers. Vrijwilligers willen graag goed doorverwijzen want dat leidt tot passende invulling van de hulpvraag.'



JUNI

CORIAN MESSING

MARC SAMSOM

WIL VAN DE WATER

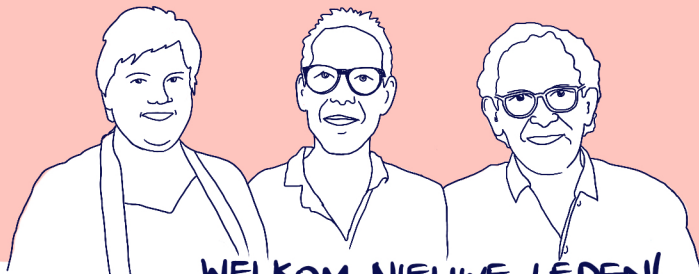

WELKOM, NIEUWE LEDEN!

JULI

Is de Mantelzorg-waardering gewijzigd? Zo ja: hoe ziet deze waardering er nu uit en waarom hebben we hierover geen gedachtenwisseling gehad?

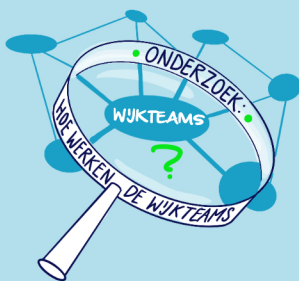

WAT STAAT ER IN HET COALITIE-AKKOORD?

Advies over besteding van de POK-gelden voor de versterking van de dienstverlening aan inwoners in een kwetsbare positie:

- ➔ Zorg dat de informatie ook toegankelijk is voor slechtzienden, slechthorenden en anderstaligen. Bouw de informatie in drie lagen op. Laat zien dat er samenwerking is tussen de organisaties. Zorg dat de informatie ook fysiek wordt overgebracht.
- ➔ Stel een Casuïstiek Commissie Sociaal Domein in. Die helpt bij samenwerken en adviseert hoe te handelen in geval van 'grijs gebied'.
- ➔ Investeer in sport- en/of muziekles voor jongeren, en zet daarmee in op preventie. Dring overgewicht terug.

AFSCHEID

TOM STEENBEEK

& GERDA VAN DIJK



SEPTEMBER



KENNISMAKING

WETHOUDER
ANOLUK NOORDERMEER
&
CONCERN-DIRECTEUR
SASCHA RUSTER

PILOT BIJVERDIEN-PREMIË?
PREVENTIE?
OLDEREN!
ALZHEIMER'S CAPE'S!
JELGD!
CEO?

Presentatie

aanpak
cliëntervaringsonderzoek
(ceo)
bij de Wmo-bundels



OKTOBER



HEIDAG ARS

dr. HOOGENDIJK & dr. PJJ



DORPSOVERLEG BENTHUIZEN



WERKBEZOEK MEDIPOINT & WELZORG



WIES VAN DEN NIEUWENDIJK, LID



ARVIND BAINATHSAH, LID

ADVIES VERORDENING

wegen financiële draagkracht verstrekken ondersteuning met wonen bij voorliggende voorzieningen verantwoordelijkheid van de hulpvrager houd rekening met AVG

NOVEMBER

dr. VLIRENS, dr. HUISMAN & mw. KAMERLING



DORPSOVERLEG BOSKOOP

DOORDECENTRALISATIE MAATSCHAPPELIJKE ZORG

↓

TOM IN DE BLURT

GESPREK IN DE WIJK/
TOEGANG

BESCHERMD WONEN

DAKLOZEN-OPVANG



AFSCHEID
LÉON KOEK
BELEIDSADVISEUR
GEMEENTE

CLIËNTERVARINGS-ONDERZOEK

Per 1 januari 2023 kan iedere burger via een vragenlijst zijn of haar ervaringen met het Sociaal Domein in Alphen aan den Rijn delen. Dit is belangrijk omdat de gemeente hierdoor inzicht krijgt in wat goed gaat en wat beter kan. JB Lorentz vroeg ons om tips voor de vragenlijst en de uitleg. We hebben hen geadviseerd om minder met tekst en meer met pictogrammen te werken.

DECEMBER

De Adviesraad Samenleving adviseert het college van Alphen aan den Rijn gevraagd en ongevraagd over sociaal gemeentelijk beleid. Ook bij de voorbereiding van dat beleid wordt de ARS betrokken. We gaan na hoe (huidig) beleid uitwerkt in de praktijk, vanuit de leefwereld van onze inwoners en vrijwilligers, waarin professionele organisaties werken. De leden van de Adviesraad zijn vrijwilligers met een heel diverse achtergrond. En dat is natuurlijk bewust gedaan om zoveel mogelijk diversiteit in de Adviesraad te krijgen. Wat de leden gemeenschappelijk hebben is nieuwsgierige belangstelling. Wij willen graag het gesprek aangaan met actieve vrijwilligers (en dat zijn er héél veel, in allerlei vormen) en zeker ook inwoners die zelf direct te maken hebben met het sociaal gemeentelijk beleid. En leggen we contacten met professionals. De leden van de Adviesraad gaan op zoek naar signalen uit de wijken, buurten en kernen van de hele gemeente Alphen aan den Rijn.

Adviesraad Samenleving
Postbus 13
2400 AA Alphen aan den Rijn
contact@adviesraad-alphenaandenrijn.nl
<https://adviesraad-alphenaandenrijn.nl>

WE SPREKEN U GRAAG IN 2023!